## *Ich werde Mitglied im NABU!*
*Für Mensch und Natur.*

☐ Mit einer **Einzelmitgliedschaft** unterstütze ich den NABU Hamburg jährlich mit ..... Euro (mind. 48 Euro)

☐ Mit einer **Familienmitgliedschaft** unterstützen wir den NABU Hamburg jährlich mit ..... Euro (mind. 55 Euro)

☐ Mit einer **Unternehmensmitgliedschaft** unterstützen wir den NABU Hamburg jährlich mit ..... Euro (mind. 600 Euro)

Vorname, Name ..... Geburtsdatum .....

Straße, Hausnummer ..... PLZ, Ort .....

Telefon, Fax ..... E-Mail .....

Datum, Unterschrift (bei Minderjährigen die gesetzliche Vertretung) .....

Familienmitglieder (mit gleicher Adresse)

1. Vorname, Name ..... Geburtsdatum .....

2. Vorname, Name ..... Geburtsdatum .....

3. Vorname, Name ..... Geburtsdatum .....

4. Vorname, Name ..... Geburtsdatum .....

**Bitte senden Sie den ausgefüllten und unterschriebenen Mitgliedsantrag an:** NABU Hamburg, Klaus-Groth-Str. 21, 20535 Hamburg, Fax: (040) 697089-19, info@NABU-Hamburg.de oder nutzen Sie unser Online-Formular: **www.NABU-Hamburg.de/mitglied-werden**

## Der NABU in Hamburg

Bundesweit zählt der Naturschutzbund (NABU) mehr als 960.000 Mitglieder und Fördernde, davon über 30.000 in Hamburg. Damit ist der bereits 1907 gegründete Landesverband die größte Umweltorganisation der Stadt. 18 Stadtteilgruppen teilen sich die Arbeit vor Ort, hinzu kommen Kinder- und Jugendgruppen der Naturschutzjugend (NAJU) sowie Fachgruppen zu Themen wie Amphibien, Baumschutz, Fledermäusen, Gewässerschutz, Insekten, Moorschutz, Naturfotografie, Naturgarten, Vogelkunde, Wald und Wolf. NABU-Gruppen betreuen mehr als die Hälfte aller Hamburger Naturschutzgebiete, machen praktischen Arten- und Biotopschutz, setzen sich bei Behörden und Politik für die Belange von Natur und Umwelt ein, leisten Aufklärungsarbeit in der Öffentlichkeit und bieten ein breites Umweltbildungsprogramm für Kinder, Jugendliche und Erwachsene.

**Machen auch Sie mit, indem Sie Mitglied werden, sich einer NABU-Gruppe anschließen oder spenden!**

## Helfen Sie mit!

Wenn Sie Lust haben, unsere NABU-Gruppe Rahlstedt bei unseren vielfältigen Aufgaben zu unterstützen, dann schauen Sie doch einmal vorbei! Vorkenntnisse sind nicht erforderlich und wir würden uns über Ihre Mitarbeit in der Gruppe sehr freuen.

Im Sommer nutzen wir die Gruppenabende zu gemeinsamen naturkundlichen Ausflügen in die nähere Umgebung.

## Kontakt zur Gruppe

Wir treffen uns jeden Monat am 2. Montag ab 18:30 Uhr im Kulturzentrum Bürgerhaus in Meiendorf (BiM), Saseler Straße 21. Zu erreichen mit den Bussen der Linie 275 bis Bargkoppelweg oder 24 bis Saseler Straße.

Bei Fragen erreichen Sie uns per E-Mail:
rahlstedt@NABU-Hamburg.de

Weitere Infos über unsere Gruppe finden Sie im Internet: www.NABU-Hamburg.de/rahlstedt

## Kontakt zum NABU Hamburg

NABU Hamburg
Klaus-Groth-Straße 21
20535 Hamburg

Tel. (040) 69 70 89 - 0
Fax: (040) 69 70 89 - 19

info@NABU-Hamburg.de
www.NABU-Hamburg.de

**Spendenkonto GLS Bank**
IBAN: DE71 4306 0967 2049 5397 00
BIC: GENO DE M 1 GLS

Herausgeber: NABU Hamburg · Fotos: H. Kistenmacher (Titel Sechsfleck-Widderchen, Große Moosjungfer), M. Berg (Neuntöter, Moorfrösche), U. Runge (Rückhaltebecken), M. Weiner (Arbeitseinsatz, Breitblättriges Knabenkraut).

Gedruckt auf 100% Recyclingpapier.

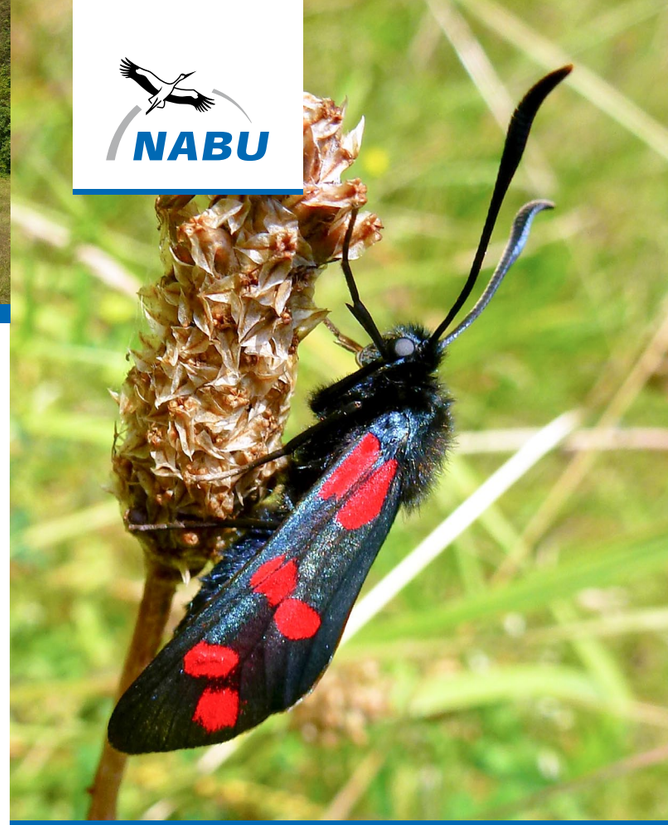

# Naturschutz in Rahlstedt

Neuntöter

Moorfrösche

Große Moosjungfer

## Einsatz für unsere Natur...

Im Nordosten von Hamburg an der Grenze zu Schleswig-Holstein liegen die Naturschutzgebiete (NSG) Stellmoorer Tunneltal und Höltigbaum. Durch deren gemeinsame Entstehungsgeschichte während der letzten Eiszeiten bilden beide Gebiete einen einheitlichen Naturraum mit wertvollen Lebensräumen für Tiere und Pflanzen. Es lohnt sich, diese besondere, vielseitige Landschaft kennenzulernen.

Wir von der NABU-Gruppe Rahlstedt haben seit unserer Gründung im Oktober 1982 die ehrenamtliche Betreuung dieser Naturschutzgebiete in den Mittelpunkt unserer Arbeit gestellt.

## ...im NSG Stellmoorer Tunneltal...

Das Stellmoorer Tunneltal mit seinen Bachläufen, Wäldern, Feuchtbiotopen, dem Wandse-Stauteich und dem Trockenrasen wurde bereits 1978 unter Schutz gestellt.

1984 schloss der NABU mit dem Naturschutzamt einen Betreuungsvertrag für dieses Gebiet, der u. a. Tätigkeiten für Pflegemaßnahmen, Bestandsaufnahmen von Tieren und Pflanzen sowie Informationen der Besucher über die Schutzwürdigkeit des Gebietes umfasst.

## ...und im NSG Höltigbaum

Durch einen weiteren Vertrag mit dem Naturschutzamt erhielten 1998 der NABU und andere Naturschutzverbände den Auftrag, den Hamburger Teil des neu geschaffenen Naturschutzgebietes Höltigbaum ehrenamtlich zu betreuen.

Dieser ehemalige militärische Standortübungsplatz mit seinem hügeligen Gelände besteht heute überwiegend aus offenen, z. T. leicht verbuschten Grasfluren, Knicks, kleinen Tälern mit feuchten Senken, Trockenrasen und Erlenbruchwäldern.

Um eine weitere Verbuschung der Gebiete zu verhindern und den besonderen Charakter als halboffene Weidelandschaft zu erhalten, werden Teile der beiden Naturschutzgebiete beweidet.

Breitblättriges Knabenkraut

## Zu unseren Aktivitäten zählen:

- Arbeitseinsätze, bei denen Pflegemaßnahmen in den Betreuungsgebieten durchgeführt werden
- Führungen zum Kennenlernen dieser Naturschutzgebiete sowie deren Tier- und Pflanzenwelt
- Einsatz zur Erhaltung naturnaher Flächen im Rahlstedter Raum, die gegen vielfältige Nutzungsinteressen zu schützen sind
- Kontakt zu Behörden und Politikern, um Ziele des Naturschutzes durchzusetzen
- Information über unsere Tätigkeit und Werben um Verständnis für die Natur und deren Erhaltung
- Vorträge mit naturkundlichen Themen
- Mitarbeit in verschiedenen Fachgruppen im Hamburger Landesverband des NABU
- Veranstaltung von ein- und mehrtägigen Gruppenausflügen

312

SEPA-Mandat

**NABU – Naturschutzbund Deutschland e.V.,** LV Hamburg · Klaus-Groth-Str. 21 · 20535 Hamburg
Gläubiger-Identifikationsnummer DE44ZZZ00000289401
Ihre Mitgliedsnummer ist gleichzeitig die Mandatsreferenznummer.

Hiermit ermächtige ich den NABU Hamburg, ab ..... den umseitig genannten Jahresbeitrag von meinem Konto mittels Lastschrift einzuziehen. Zugleich weise ich mein Kreditinstitut an, die vom NABU Hamburg auf mein Konto gezogenen Lastschriften einzulösen.

Ich kann innerhalb von acht Wochen, beginnend mit dem Belastungsdatum, die Erstattung des belasteten Betrages verlangen. Es gelten dabei die mit meinem Kreditinstitut vereinbarten Bedingungen. Das Lastschriftmandat kann ich jederzeit widerrufen.

.....
IBAN

.....
Kreditinstitut

.....
BIC

.....
Kontoinhaber*in, Anschrift (falls abweichend von umseitiger Adresse)

☐ jährlich ☐ halbjährlich ☐ vierteljährlich
Zahlungsweise (bitte ankreuzen)

.....
Ort, Datum und Unterschrift Kontoinhaber*in

☐ Ich möchte selbst aktiv werden, bitte nehmen Sie Kontakt mit mir auf.

**Mitglieder werben Mitglieder**

Ein Mitglied hat Sie geworben? Dann bitte hier den Namen angeben:

.....

Datenschutzinformation: Der Naturschutzbund Deutschland Landesverband Hamburg e.V. (Klaus-Groth-Str. 21, Hamburg) verarbeitet Ihre Daten gem. Art. 6 (1) b) DSGVO im Rahmen der satzungsgemäßen Vereinszwecke für die Betreuung Ihrer Mitgliedschaft. Die Nutzung Ihrer Adressdaten und ggf. Ihrer Interessen für postalische, werbliche Zwecke erfolgt gem. Art. 6 (1) f) DSGVO. Einer zukünftigen, NABU-eigenen werblichen Nutzung Ihrer Daten können Sie jederzeit uns gegenüber widersprechen (Kontaktdaten s.o.). Weitere Informationen u.a. zur Ihren Rechten auf Auskunft, Berichtigung und Beschwerde sowie den Kontakt zu unserem Datenschutzbeauftragten erhalten Sie unter www.nabu-hamburg.de/datenschutz. Ein Verkauf Ihrer Daten an Dritte erfolgt generell nicht.

*Vielen Dank!*

Jedes Neumitglied erhält kostenlos den neuen Kosmos Vogelführer für unterwegs